

The Yard - Dockyard (ggw)

Basisset

08-04-2020

R04792



**DURA VERMEER**

Waarmaken van ambities

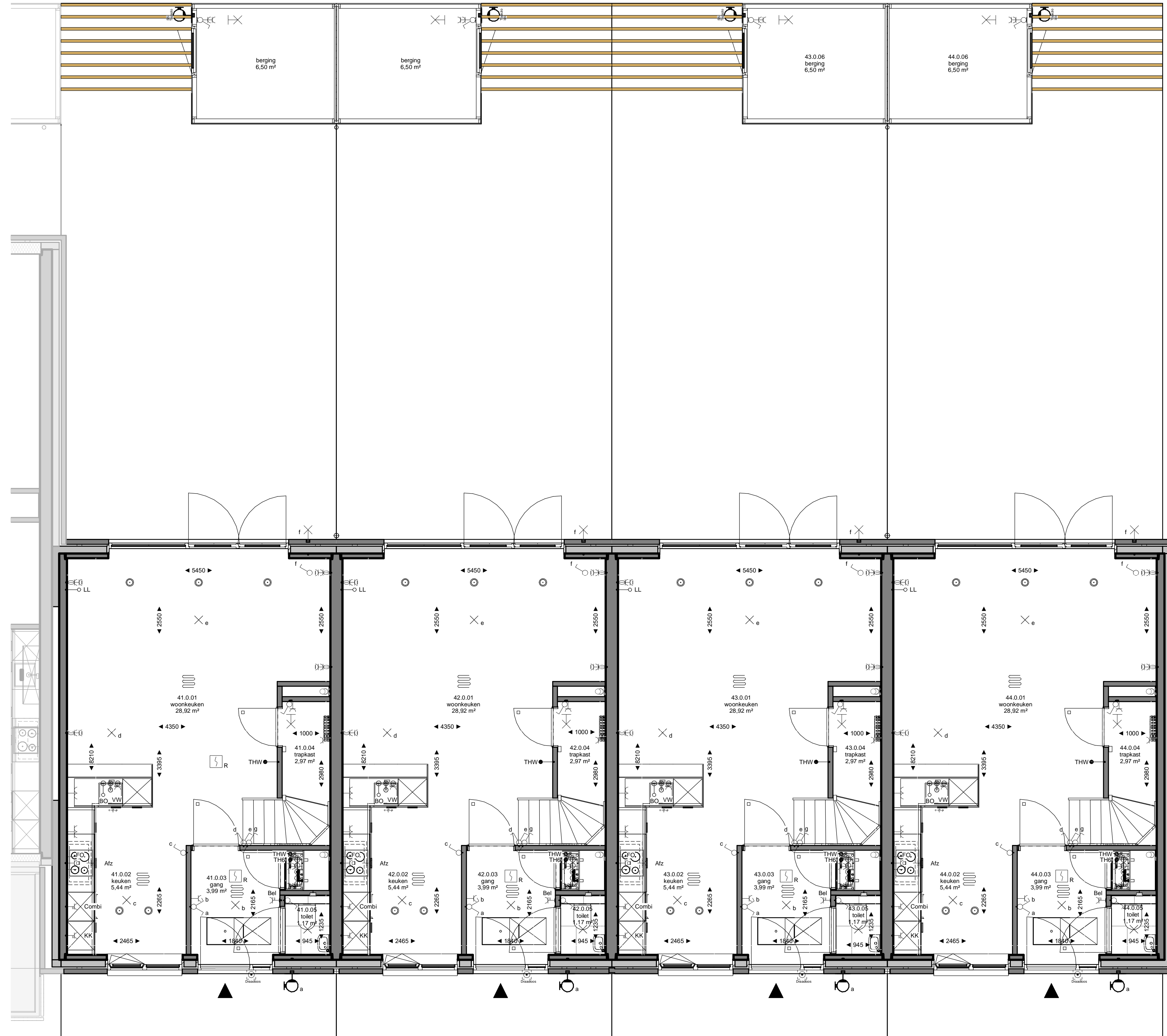

## renvooi

### algemeen

- de maatvoering en plaatsbepaling van de installatievoorzieningen op deze tekening zijn indicatief, er kunnen geen rechten aan ontleend worden

### bouwkundig

KK	koelkast opstelplaats	tel	telefoonaansluiting
WM	wasmachine opstelplaats	wtw	warmte-terug-win installatie
WD	wasdroger opstelplaats	bo	aansluitpunt boiler
WP	warmtepomp	fo	aansluitpunt fornuis
PV	zonnecollectoren	afz	afzuigkap
cai	centrale antenne inrichting	hwa	hemelwaterafvoer
		a	loopdeur / actieve deur
		o	deur zonder bovenlicht
		o+	deur met kierdichting rondom
		▶	woningtoegang
◻	geïsoleerd vloertuik		

### elektra

	schakelaar enkelpolig		wandcontactdoos ge-aard
	schakelaar serie		wandcontactdoos ge-aard dubbel
	schakelaar wissel		wandcontactdoos perilex
	aansluitpunt loos		deurbel
	aansluitpunt		deurbel drucker
	lichtpunt		optische rookmelder
	wandlichtpunt		centraal aardpunt
	PV-converter		

### verwarming

	electrische radiator		meterkast
	vloerverwarmingsverdeler		vloerverwarming
th	thermostaat		
cv	centrale verwarming		

### ventilatie- en luchtbehandeling

	ww unit, plattegrond		mechanische ventilatie toe-/afvoerpunt
	wtw unit, aanzicht		

### water en fecaliën

- ◊ hemelwaterafvoer



Dura Vermeer Bouw Zuid West BV  
 Rotterdam Airportplein 21  
 3045 AP Rotterdam  
 Postbus 1986  
 3000 BZ Rotterdam  
 Telefoon: (010) 280 85 00  
 E-mail: dvb-zw@dura-vermeer.nl

tek. nr : **VK-D-100** fase : **Verkoop**

gezien : FC datum : 08-04-2020

getekend : LK gewijzigd :

afmeting : A1 wijzigingsnummer :

project : **The Yard - Dockyard (ggw)**

onderdeel: **Begane grond**

schaal  
 1:50  
 status  
 concept  
 projectnummer  
 R04792